

# MİNİMAL

## SADELEŞTİRİLMİŞ ÜRETİM OTOMASYONU

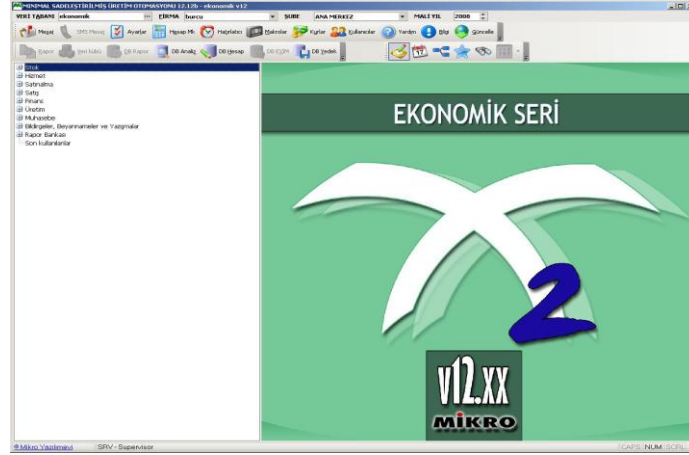

Sadeleştirilmiş Ticari Yönetim Otomasyonu **MİNİMAL**, imalattan muhasebeye kadar tam entegrasyon özelliği ile network ortamında çalışan geliştirilmiş özel bir çözümdür.

Üretim, Stok, Hizmet, Satın alma, Satış, Finans, Muhasebe modüllerinden oluşan **MİNİMAL**, bir ticari yazılımı ilk kez kullanan ya da ihtiyaçları sınırlı üretim yapan işletmeler için ideal bir çözüm oluşturur.

Tamamen Windows mimarisi ile üretilmesi nedeniyle MS Office programları ile uyumlu çalışan **MİNİMAL**, gerçek bir kullanıcı dostu.

Ağaç tipi menü yapısı, programın tüm alanlarından ulaşılabilen yardımlar, kişiselleştirilebilir özellikler ise **MİNİMAL**'in diğer özelliklerinden yalnızca bir kaçı.

**MİNİMAL** Üretim modülü ile...

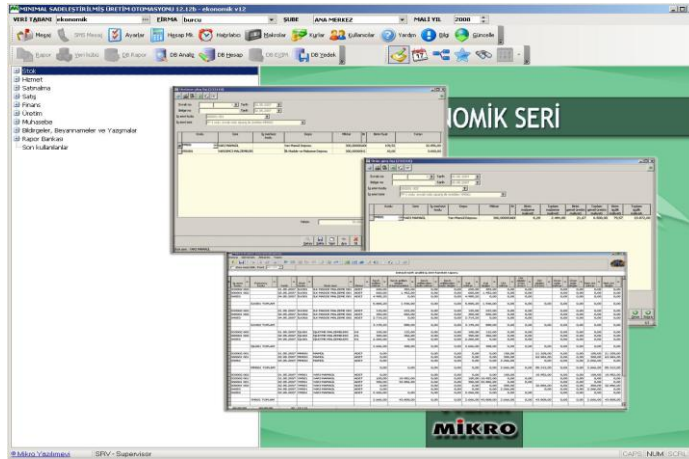

**MİNİMAL** ile tüm üretim hareketlerinin stok, hizmet, satın alma, finans ve muhasebe işlemlerinizi de kusursuz biçimde takip edebileceksiniz.

Ürün tanıtım, sarfiyat, master reçete ve iş emri kartlarının yer aldığı tanıtım,  
İş emri planlama fişinin düzenlendiği hazırlık,  
Üretime sevk ve giriş, ürün giriş ve fason çıkış fişlerinin yer aldığı hareket,  
İş emri, ihtiyaç, reçete ve imalat dökümlerinin alındığı rapor,

Ve üretimin muhasebeye entegrasyonunu, sabit giderlerin tanımlanarak, ürün tanıtım kartları üzerinden çarpanlar yardımı ile dağıtılmasını sağlayan **parametre alt alanlarından** oluşur. MİNİMAL ile üretimden muhasebeye kadar tam bir entegre otomasyon sistemini başarı ile kullanabilirsiniz.

### MİNİMAL Stok modülü ile...

Sınırsız sayıda stok tanımlayabilir, stok hareket kartı yardımı ile stok kartlarında yapılan giriş-çıkış işlemlerinizi detaylı olarak takip edebilirsiniz. Ayrıca irsaliye, fatura ve irsaliyeli faturalar yardımı ile, müşteriye satış ve müşteriden iadeler, satıcıdan alış ve satıcıya iadeler ana başlıkları altında toptan ve perakende evrakların düzenlenmesini sağlayabilirsiniz. Stok modülünde yer alan raporlar ile de stoklarınızın giriş ve çıkışlarını hem miktarsal hem de finansal olarak izleyebilir, belirli bir süre içinde hareket görmeyen stoklarınızın listesini alabilirsiniz.

MİNİMAL'in stok modülü; kartlar, evraklar, raporlar, analizler ve listelerden oluşur. Kartlar alt menüsünden sınırsız sayıda stok tanımlayabilir bu stok ile ilgili satış fiyatları, ana sağlayıcı, ana grup, alt grup belirleyebilir, kalite kontrol değerleri ve eş değer ürünler saptayabilirsiniz.

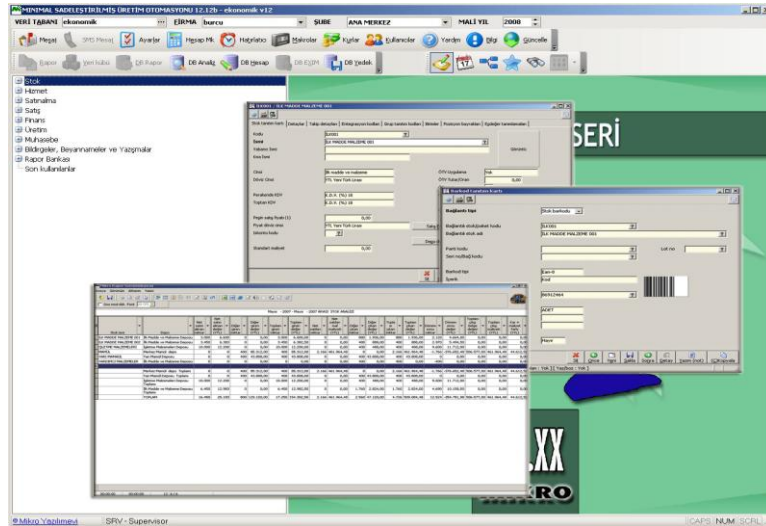

Stok hareket föyünden o stokla ilgili tüm hareketlere ulaşabilir, farklı döviz cinsleri tanımlayabilirsiniz.

Barkod tanıtım kartından ürüne barkod tanımlayabilir, karta ürün resmini jpg formatında yapıştırabilirsiniz.

Evrak alt menüsünden irsaliyeler, faturalar, ambar ve stok virman fişleri kesilebilir. MİNİMAL kullanıcıların ihtiyaçları doğrultusuna çeşitli raporlara sahiptir.

Bunlar;

Eldeki stok ve değerlendirme raporları,

Hareket raporları,

Sevkiyat ve dönemsel durum ve envanter raporlarıdır.

Kullanıcılar bu raporları MS Excel ve benzeri programlara göndererek çeşitlendirmek imkânına da sahiptir.

Satış dağılım analizlerinde ise müşterilere veya satıcılara göre sınıflanmış dağılım analizleri bulunmaktadır.

Listelerden ise kart evrak, fiyat listeleri ve stok kartı etiketleri dökümleri gerçekleştirilebilir.

### MİNİMAL Hizmet modülü ile...

İşletmenizin gerçekleştirdiği servis, bakım gibi gelir ya da nakliye, elektrik, su gibi gider kalemlerinizi sisteminize tanıtarak; serbest meslek ve gider makbuzlarınızı düzenleyebilir,

evrak kontrolü ile gelir ve giderlerinizi takip edebilirsiniz. Hizmet modülü ile; işletmenizin stok harici her türlü hizmet hareketlerini kolaylıkla tanımlayabilir, bu işlemler ile ilgili detaylı raporlar alabilirsiniz.

**MİNİMAL Hizmet alt menüsünde** hizmet tanıtım kartı ve hareket föyleri, genel amaçlı hesap tanıtım kartları ile hareket föyleri yer almaktadır.

Bu alanlardan hizmet alışı ve satışı ile ilgili tüm cariler tanımlandığı gibi hareket föylerinden bunlar ile ilgili detaylı bilgilere ulaşılabilir.

Serbest Meslek Makbuzu girişleri de hizmet alt menüsünden yapılmaktadır. Hizmet ile ilgili genel amaçlı durum raporları ve listeler yine bu menüden alınabilir.

### **MİNİMAL Satın alma modülü ile...**

Her türlü satıcı firmayı programınıza tanıtabilir ve bu firmalarla ilgili olarak irsaliye ve fatura bilgileri oluşturabilirsiniz. Ayrıca bu modülde yer alan rapor ve analizler ile satın alma faaliyetlerinize ilişkin bilgiler edinebilir ve satıcı firmalarınızla olan ilişkilerinizi bu bilgiler ışığında kontrol edebilirsiniz.

**MİNİMAL Satın alma alt menüsünden,**  
Satıcı firma kartları,  
Satıcı firma adresleri,  
Satıcı firma yetkilileri,  
Ve satıcı firmanın hareketlerine ulaşılabilen hareket föyleri yer almaktadır.

Evraklar alanından ise irsaliye ve fatura girişleri yapılabilmekte, rapor ve analizler alanından satıcı raporları ve hareket analizleri alınabilmektedir.

### **MİNİMAL Satış modülü ile...**

Her türlü müşteri firmayı programınıza tanıtabilir ve bu firmalarla ilgili olarak irsaliye ve fatura düzenleme işlemlerini gerçekleştirebilirsiniz. Bu bölümde yer alan rapor ve analizler ile müşteri firmalarınıza ait bilgileri tek tek ve toplu olarak listeleyebilir ayrıca müşterilerinizle olan ilişkilerinizi bu bilgiler ışığında değerlendirmeye alabilirsiniz.

**MİNİMAL Satış menüsünden** müşteri firmaların cari kartları düzenlenebilir, firma adresleri girişi yapılabilir, müşteri firma yetkilileri tanımlanabilir, hareket föyleri ile müşteri firma ile ilgili tüm hareketlere ulaşılabilir.

Evraklar alanından faturalar, irsaliyeli faturalar ve irsaliyeler düzenlenebilir. Raporlar alanından müşteri hesap ve vade farkı ekstreleri alınabilir.

Durağan müşteri raporlarından belirli tarih kriterleri arasında hareketi olmayan müşteriler listelenebilir.

Analizlerden günlük hareket analizleri, listelerden ise müşteri kartları, irsaliye ve fatura listeleri dökülebilir.

### **MİNİMAL Finans modülü ile...**

Müşteri ve satıcı firmalarınızla ilgili olarak her türlü finansal hareketleri yapabildiğiniz Finans modülü ile; tüm tahsilat, ödeme, banka ve dekont işlemlerini yapabilirsiniz. Ayrıca bu işlemlerle ilgili olarak rapor ve analizler alabilir böylece alacak ve borç durumlarınızı izleyebilirsiniz.

**MİNİMAL Finans menüsünden** banka, kasa ve çek-senetlerle ilgili tanıtım kartları düzenlenerek bunlarla ilgili hareket föyelerine ulaşılabilir.

Evraklar alt menüsünden tüm tahsilat, ödeme, dekont, banka ve açılış fişleri düzenlendiği gibi bunlar ile ilgili hareket föyelerine ulaşılabilir.

Rapor, analiz ve listelerden ise;

Tahsilât, banka kasa ve çek-senet raporları dökülebilir, kart ve evrak listeleri oluşturulabilir.

### **MİNİMAL Muhasebe modülü ile...**

Tek düzen hesap planı çerçevesinde hesap planınızı tanımlayabilir; muhasebe kayıtlarınızı entegre ya da manuel olarak oluşturabilirsiniz. Muhasebe modülünde yer alan KDV bölümünde ise beyannameleri hazırlayıp; mali tablolar ve finansal analiz ile bilançolarınızı oluşturabilir; tüm resmi defter dökümlerinizi ile detaylı mizanlar alabilir, çeşitli raporlarla muhasebenizi detaylı olarak izleme imkânına sahip olabilirsiniz.

MİNİMAL ile muhasebe modülü ile işletmenizin tüm faaliyetlerini ilgili muhasebeye entegre edebileceğiniz gibi kanuni tüm dökümlerinizi de alabilirsiniz.

MİNİMAL ile tüm kasa, yevmiye, büyük defter, şirket mizanları ve muavin dökümlerini ayrıntılı olarak, Mizanlar alanından; Grup, Ana hesap, Genel, Alt hesap, Alt hesap (seviye belirlemeli) genel amaçlı mizan alabilirsiniz.

Raporlar alanından Standart Muavin döküm, tarih ve yevmiye numaralarına göre Fiş dökümleri, Fiş özet raporları, Mali tablolar ve Finansal analiz alanından işletme özet ve ayrıntılı bilançosu, işletme özet gelir tablosu, işletme ayrıntılı gelir tablosu alınabilir.

KDV modülünden vergi durum tablosu optik okuyucuya baskılı ya da baskısız dökümler, KDV yıllık beyannameler, yıllık faaliyet dökümleri alınabilir.