

MİKROGEN

Genel Muhasebe Paketi

©2008 Mikro Yazılımevi A.Ş.

MIKROGEN GENEL MUHASEBE PAKETİ

Hesap planı ve kartları;

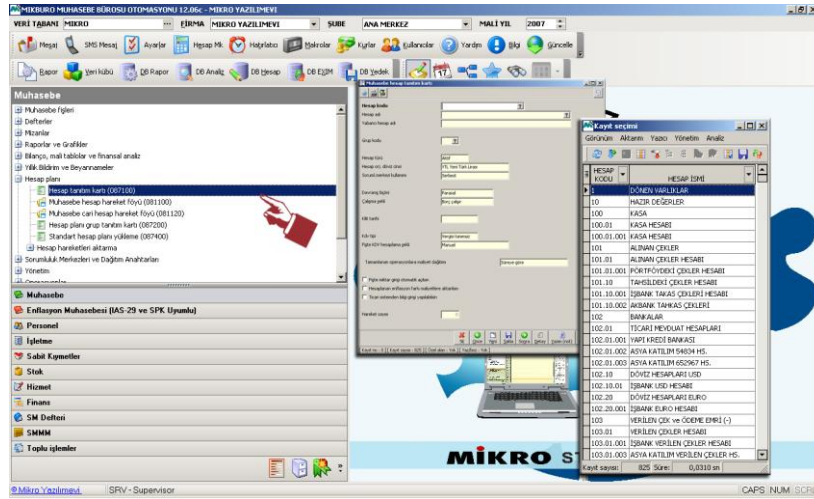

Bu alandan; tekdüzen hesap planı kullanılarak, bu plan üzerinden kullanıcılar, muavin ve tali hesaplarını istedikleri gibi girebilmektedirler. Hesap kartlarında miktar girişleri açılarak manüel muhasebe girişlerinde miktar ekranının otomatik gelmesi sağlanmıştır. Dönemsel genel durum izlenilebilir, sorumluluk merkezleri üzerinden işlem girilip raporlama yapılabilir, tekdüzen hesap grup kartları takip edilebilir.

Mikrogen, esnek kullanım yapısının yanında kolay kullanılır, kolay öğrenilir özelliğine sahip.

Mikrogen, gelişmiş yardım seçenekleri ile kullanıcıların programın buldukları her alanından program yardımı almalarını sağlıyor.

Mikrogen, kullanıcılara iki ayrı yardım menüsü sunmaktadır. Bunlardan ilki kullanıcıların Ctrl+Y tuşları veya kullanılan tuşlar butonu seçilerek ulaştıkları tuş listesidir. Bu listede kullanıcılar tuş kombinasyonları ile ulaşabilecekleri kısa yolları görebilirler.

Diğer bir program yardımı ise; buldukları alanın geniş açıklamasını içeren yardım ikonudur. Kullanıcılar ihtiyaç duyduklarında bu ikonu tıklayarak ya da F1 tuşunu kullanarak buldukları alan ile ilgili geniş açıklamaya ulaşabilirler. Bu açıklama alanlarında anahtar bir kelime ile kısa arama yapma ve açıklamaları yazıcıya gönderme seçenekleri bulunmaktadır.

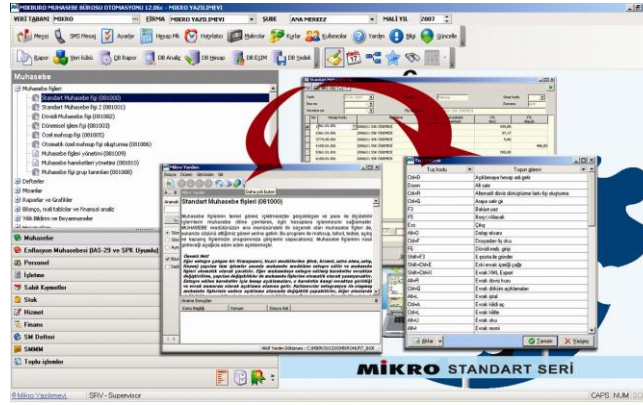

Mikrogen zaman kazandıracak...

Yeni iletişim teknolojilerini de başarı ile kullanan Mikrogen, Microsoft Outlook yönetimini program içinden gerçekleştiriyor. Bu özelliği ile mükelleflere gönderilebilecek her türlü rapor ve dökümler e-posta yolu ve Mikro formatı ile alıcısına ulaşıyor. Gönderilen raporlar programla birlikte verilen "Mikroview" uygulaması ile Mikrogen yüklü olmayan bilgisayarlarda da görüntülenebiliyor. Bu sayede Mali Müşavirler mükelleflerine arzu ettikleri raporu elektronik olarak kolayca gönderebiliyorlar.

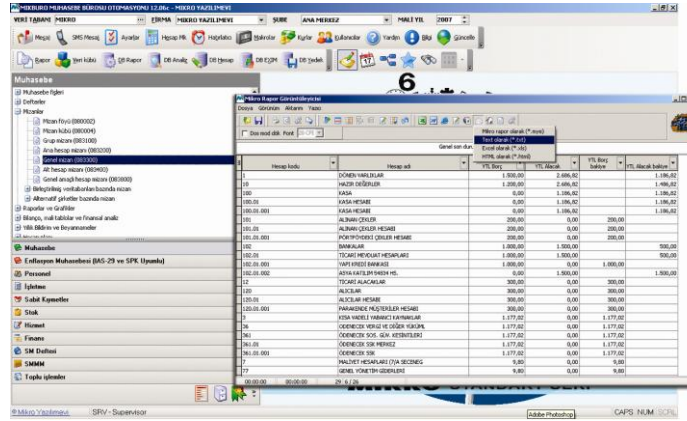

Sınırsız rapor seçenekleri...

Mikrogen, kullanıcıların ihtiyaç duyabileceği tüm raporlara da sahiptir. Ancak kullanıcılar bunların dışında kendilerine özel rapor üretme seçeneklerine sahiptir. Programınız çeşitli araçları ile size sınırsız sayıda rapor üretme seçeneği sunar.

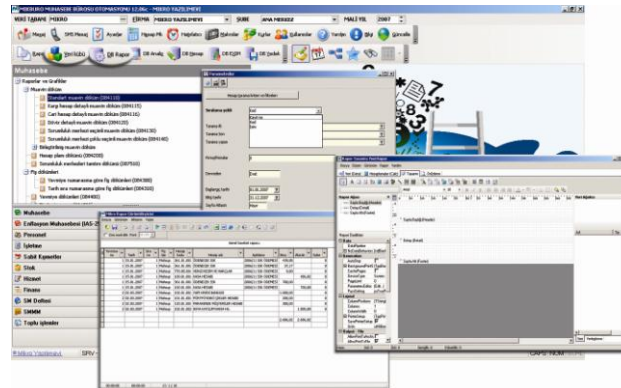

Mali tablolar...

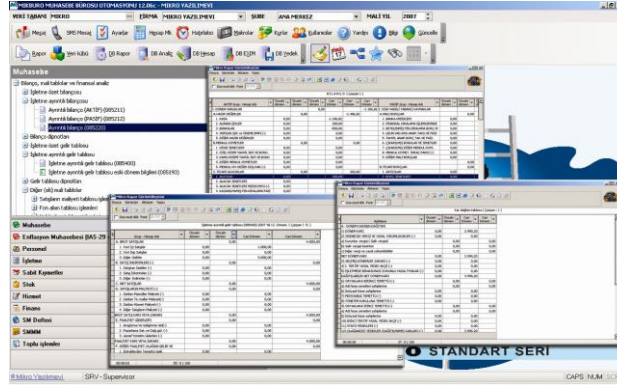

Bunlardan bazıları; işletme özet ve ayrıntılı bilançolar, özet ve ayrıntılı gelir tabloları, satışların maliyet tabloları, fon akım, nakit akım, kar dağıtım, öz kaynaklar değişim tablolarıdır. Açılış işlerini baz alarak, önceki dönem bilgileri olarak da alınabilir. Ayrıca önceki dönem cari dönem karşılaştırmalı bilançoları da bu alandan alınabilir. Satışların maliyeti tablosu, işletme özet ve ayrıntılı gelir tablolarının oluşturulması sürecinde muhasebe işlerinden otomatik yansıtma hesaplarının açılışı ve kapanışı oluşturulabilir.

Mikrogen Muhasebe modülü kanuni olarak muhasebeye yönelik tüm resmi işlemlerin, bildirelerin, bilançoların ve kanuni defterlerin dökümlerinin yapıldığı ve muhasebe işlemlerinin gerçekleştirildiği alandır.

- Muhasebe modülü bildire ve beyannameler alanından; vergi kodları tanımlanarak vergi durumu takip edilebilir,
- Firmaların yıllık bildirim dökümleri ve performans derecelendirme bildirimleri (bilanço esasına göre) (kanuna uygun şekillerde) alınabilir.
- Aşağıda yazılı tüm beyanname ve formlar, e-beyan şeklinde alınabilmekte ve ilgili web sitelerine otomatik olarak gönderilmektedir.
 - Katma değer beyannamesi (086227)
 - 2 no'lu Katma değer beyannamesi (086231)
 - Damga vergisi beyannamesi (086531)
 - Geçici vergi beyannamesi (Gelir vergisi mükellefleri için) (086234)
 - Geçici vergi beyannamesi (Kurumlar vergisi mükellefleri için) (086241)
 - Muhtasar beyannamesi (086350)
 - Form BA (086235)
 - Form BS (086245)
 - Kurumlar vergisi beyannamesi (086239)

