

HESAPÇI

Küçük İşletmeler İçin Ticari Otomasyon Paketi

©2008 Mikro Yazılımevi A.Ş.

HESAPÇI

KÜÇÜK İŞLETMELER İÇİN TİCARİ OTOMASYON PAKETİ

ARTIK SİZİN DE BİR OTOMASYONA İHTİYACINIZ VAR.

Ekonomik, pratik, becerikli. Hesapçı tam sizin için.

Hesapçı, ticari yazılımlar içinde en ekonomik ve sade olanı... Kullanımı kolay ve hızlı. Üstelik her adımda size yardımcı olacak şekilde tasarlandı.

Hesapçı ile, 1000 stok ve 1000 cari kart açılabilir. Tek bilgisayarda çalışan program ihtiyaçlar artıkça kolaylıkla yükseltilebilir.

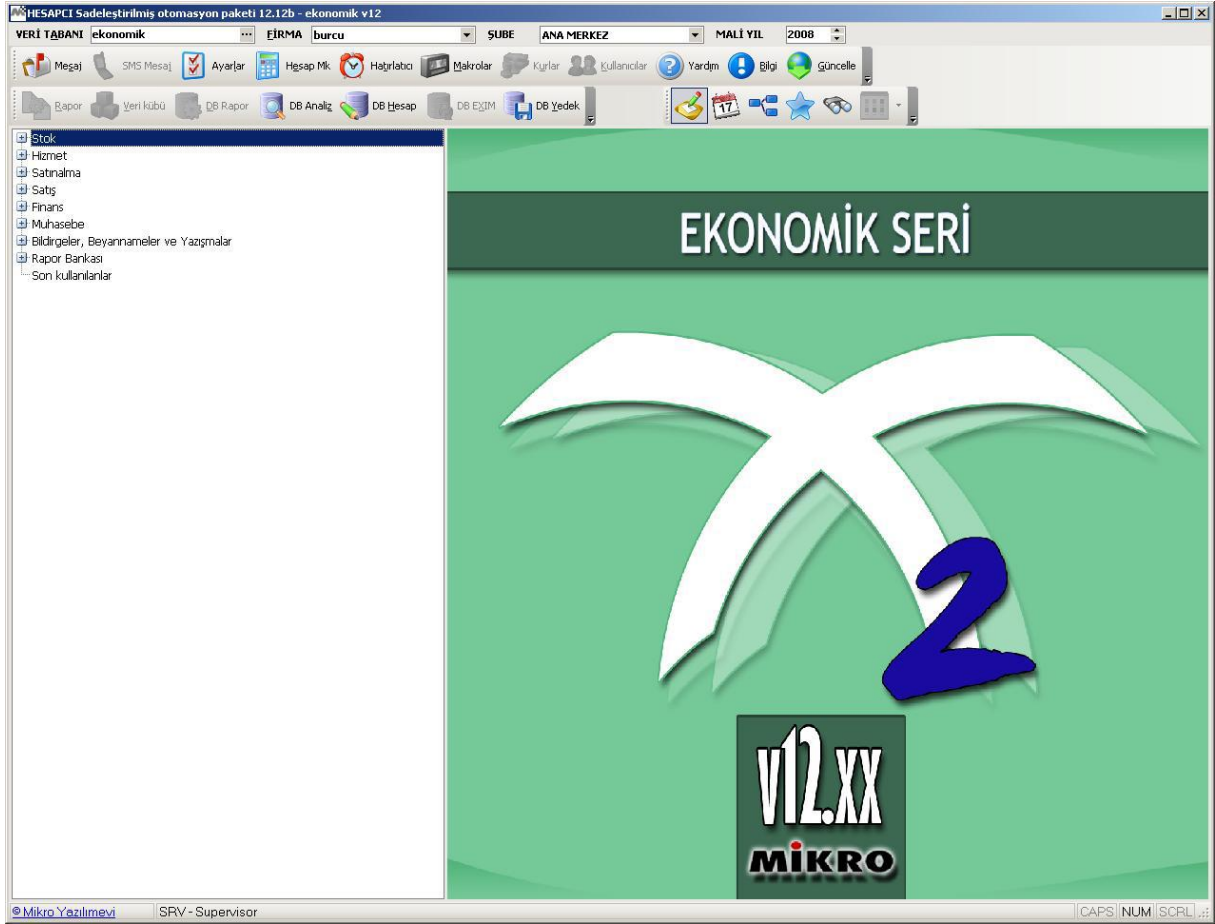

Artık işlerinizi O'na bırakın. Size daha çok zaman kalsın.

Hesapçı tamamen Windows özelliklerine sahip olduğu için pek çok kullanım kolaylığına da bir arada ulaşılabilir. Rapor ve dökümler Excel ya da Word programlarına gönderilebilir, arzu edilirse e-mail ile de postalanabilir.

Stok

Hesapçı programınız ile, 1000 adet stok kartı tanımlanabilir. Bu modülde yer alan kartlar alanından stok kartları detaylı olarak tanımlanabilir föyler ile stok hareketleri incelenebilir.

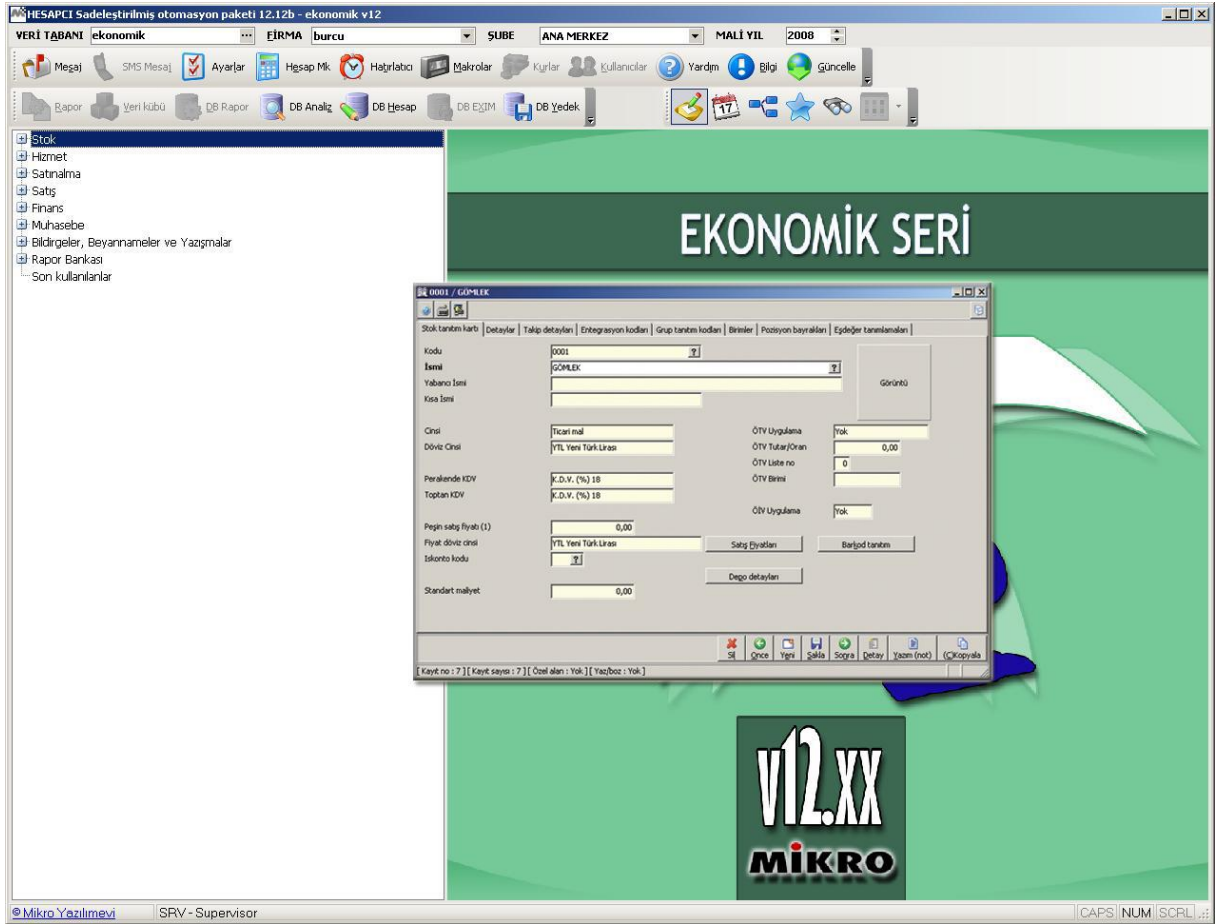

Evraklar alanında ise irsaliyeler, faturalar ve irsaliyeli faturalar bulunmaktadır. Bu alandan tüm müşteri ve satıcılar için toptan ve /veya perakende satış ve iade seçimli irsaliye, fatura ya da irsaliyeli faturalar düzenlenebilir.

Stok modülünde raporlar ve analizler alanından ise;

- Detaylı ya da detaysız seçimli olarak son giriş hareket değerleri ile değerlendirme stok,
- Eksiyeye düşen stok,
- Genel stok hareket,
- Özet dosyadan miktarsal stok ve ortalama devir hızı,
- Genel amaçlı hareket ve envanter,
- Miktarsal stok ve ortalama devir hızı,
- İade detaylı miktarsal stok,
- Genel amaçlı maliyet analizi,
- Detaylı maliyet analizi,
- Stok ya da müşteri satış dağılım analizi raporları alınabilir.

Listeler alanından ise;

- Stok kartları, irsaliyeler ve faturalar evrak ya da tarih detaylı olarak dökülebilir.

Hizmet

Hesapçı Hizmet menüsü; kartlar, evraklar, raporlar ve listeler alanından oluşur.

Kartlar alanından hizmet tipleri tanıtılabilir ve föyler ile hareketler incelenebilir.

Evraklar alanında yer alan faturalar alanından tüm müşteri ve satıcılara;

Açık ve kapalı olmak üzere müşterilere hizmet satış ve iade alış, satıcılardan yine açık ve kapalı olmak üzere iade ve alınan masraf faturalarının girişi yapılabilir.

Hizmet menüsünün raporlar alanından;

- Genel amaçlı hizmet durum,
- Hizmet hareket,
- Standart hizmet hesap ekstresi,
- Genel amaçlı hesaplar durum,
- Genel amaçlı hesaplar hareket,
- Standart genel amaçlı hesap ekstresi dökümleri alınabilir.

Listeler alanından ise;

- Fihristler,
- Detaylı veya detaysız seçimli kesilen ve gelen faturalar, tarih ve numara seçimli olarak dökülebilir.

Satın alma

Hesapçı ile satın alma işlemleri ayrı bir modülden izlenebilir. Kartlar alanından satıcı firmalar tanımlanabilir, adres ve yetkili bilgileri girilebilir.

Satıcı firma hareket föyü ile arzu edilirse kriter de verilerek satıcı firmaların hareketleri tek bir evrakta incelenebilir.

Kısa yol tuşları kullanılarak föyde yer alan evrakların detaylarına ya da muhasebe kodlarına kadar ulaşılabilir.

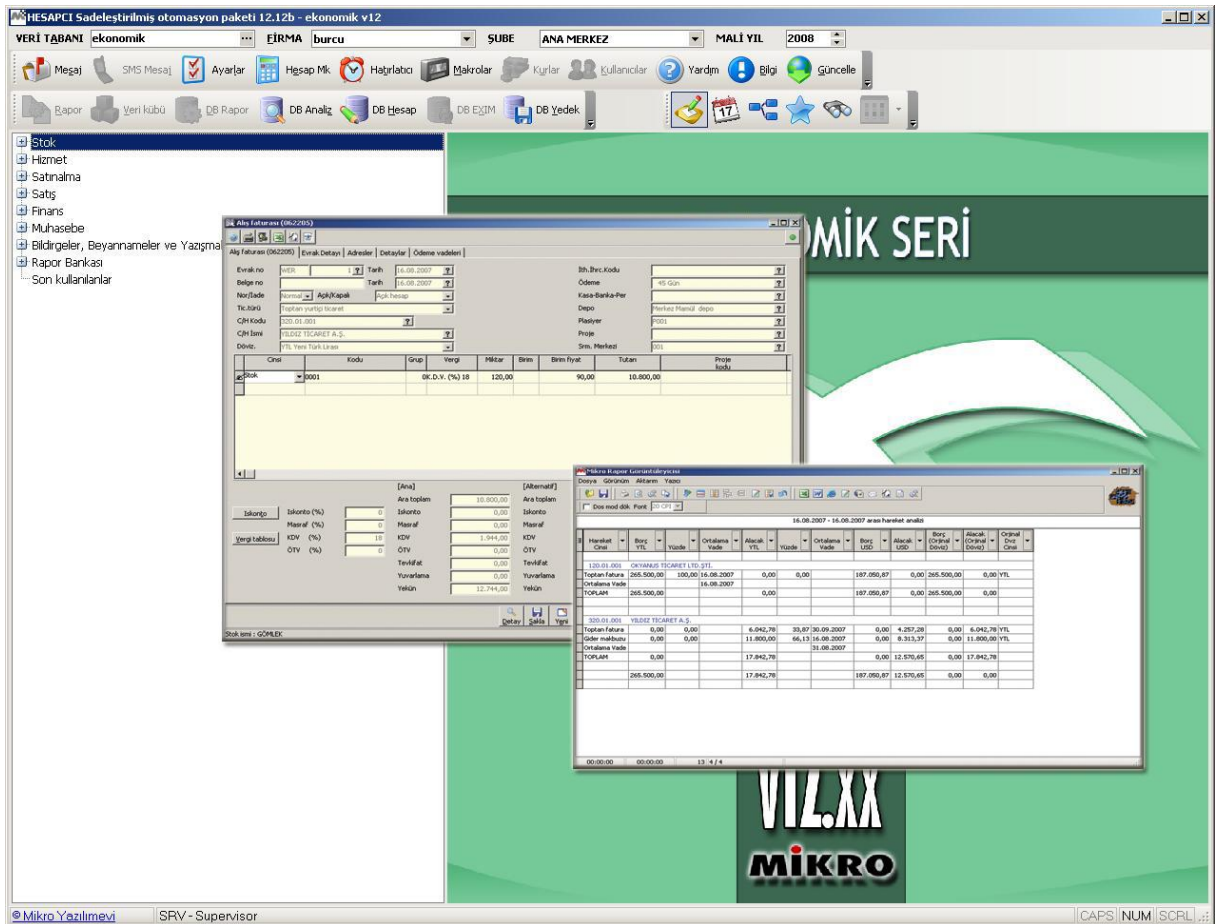

The screenshot displays the MIKRO ERP system interface. The main window is titled 'Alış Faturası (012205)' and shows details for a purchase invoice dated 15.08.2007. The invoice is issued by 'YTL YATIRIM MENKUL DEĞERLER A.Ş.' to 'YTL YATIRIM MENKUL DEĞERLER A.Ş.'. The total amount is 10.000,00 TL. The interface includes a navigation menu on the left with options like 'Stok', 'Hizmet', 'Satınalma', 'Satış', 'Finans', 'Muhasebe', 'Bilgiler, Beyanname ve Yazışma', and 'Rapor Bankası'. Below the invoice details, there are summary statistics for 'Ara toplam' (Total) and 'Alternatif' (Alternative) values. A second window, 'Mikro Bilgi Konsolidasyonu', is open, showing a consolidated view of the invoice data across different periods and categories.

Evraklar alanında yer alan irsaliye, fatura veya irsaliyeli faturalar alanlarından toptan ve perakende olmak üzere; alış, iade veya giriş faturaları düzenlenebilir.

Raporlar ve analizler alanından;

- Satıcı bakiye durum,
- Satıcı hareket,
- Günlük hareket dökümleri alınabilir.

Listeler alanından ise;

- Satıcılar ile ilgili fihrist ve etiket dökümleri alınabilir.

Satış

Hesapçı Satış menüsü ile 1000 cari tanıtılabilir, föyler ile tüm müşterilerin hareketleri evrak detaylarına kadar inilerek incelenebilir.

Tüm toptan ve/veya perakende fatura, irsaliye ve irsaliyeli faturalar, satış ya da iade detaylı olmak üzere düzenlenebilir.

Müşteri raporlar ve analizlerinden;

- Müşteri bakiye durumu, hareketleri veya hareket görmeyen müşteriler dökülebilir.

Listeler alanından ise;

- Müşteri fihristleri, irsaliyeleri ve faturaları detaylı ya da detaysız seçimli olarak dökülebilir.

Finans

Hesapçı Finans modülü ile tüm banka, kasa, tahsilat ve ödeme işlemleri düzenlenebilir.

Finans modülünün kartlar alanından; banka ve kasalar tanımlanabilir ve föyler ile detaylı olarak incelenebilir.

Çek ve senetlerin giriş ve çıkış işlemleri düzenlenebilir.

Evraklar alanından ise;

- Müşteri ve satıcı tahsilat makbuzları,
- Normal, iade ve karşılıksız çek bordroları,
- Normal iade ve protestolu senet bordroları,
- Gelen havaleler,
- Portföydeki çek-senet (karşılıksız ya da karşılıklı) için nakit tahsilatları gerçekleştirilebilir.

Bunun yanı sıra ödeme işlemleri alanından;

- Müşteri veya satıcı tediye makbuzları,
- Normal, iade ve karşılıksız olmak üzere çek çıkış ve senet bordroları,
- Giden havale, çek karşılığı nakit ödeme, senet karşılığı nakit ödeme ve kasa ödeme fişi hazırlanabilir.
- Yine bu alandan borç ve alacak dekontları hazırlanabilir,
- Para yatırma ve çekme işlenebilir,
- Takas ya da teminata çek-senet çıkışları gerçekleştirilebilir.

Raporlar ve analizler alanından ise;

- Yapılacak tahsilat ve tediyeyle ilişkin dökümler alınabilir.
- Kasa ve çek-senetler ile ilgili detaylı raporlar alınabilir.
- Listeler alanından tahsilat-tediye makbuzları, borç alacak virman dekontları, senet-çek çıkış bordroları dökümleri alınabilir.

Muhasebe

Hesapçı programı ile, tek düzen hesap planı çerçevesinde tüm yasal ve mevzuat düzenlemelerine uygun muhasebe takibi yapılabilir, rapor ve dökümleri alınabilir.

Hesapçı muhasebe modülü ile;

- Tek düzen hesap planı otomatik olarak açılabilir,
- İstenilen yapıda hesap planı tanımlanabilir,
- Kasa, yevmiye, büyük (*standart ve/veya T cetveli*) ve kambiyo defterleri alınabilir,
- Grup, ana hesap, genel, alt hesap, alt hesap seviye belirlemeli, genel amaçlı hesap mizanı, sorumluluk merkezi seçimli genel mizanları alınabilir,
- Vergi hesap kodları tanımlanabilir ve bu bilgiler doğrultusunda, vergi durum tablosu, KDV beyannamesi, KDV yıllık beyannamesi, yıllık faaliyet bildirimleri alınabilir, geçici vergi beyannamesi hazırlanabilir.